



T.C.
MİLLÎ EĞİTİM BAKANLIĞI
Özel Öğretim Kurumları Genel Müdürlüğü

Sayı : 32501511/410.02/4138703
Konu : Genelge İle İlgili Açıklamalar

17/04/2015

..... VALİLİĞİNE
(İl Milli Eğitim Müdürlüğü)

İlgi: 10.04.2015 tarihli ve 3878772 sayılı yazımız.

Valiliklerden Bakanlığımıza ulaşan bilgilerden ilgi Genelge'nin 1' inci maddesinin uygulaması hususunda zorluklar yaşandığı anlaşıldığından bu madde ve eki şekil aşağıdaki şekilde uygulanacaktır.

“D” sertifika sınıfı direksiyon eğitimi sınavlarında geri geri gitme ve geri geri park etme davranışı, aracın uzunluğu dikkate alınarak trafiği tehlikeye düşürmeyecek ve ekte sunulan şekildeki çizimlere göre düzenlenmiş alanlarda yapılacaktır. Sınavda ekteki çizimlerde belirtildiği şekilde kursiyer, geri geri 25 metre gitme davranışı tamamladıktan sonra sola ileri hamle yapacaktır. Bu işlem bittikten sonra belirlenmiş park alanına geri geri girecektir. (Bu alana uygun park yapabilmesi için bir ileri bir geri hamle yapabilir.) Aracın çizgilere temas etmesi durumunda kursiyer başarısız sayılacaktır. Park yerinin genişliği aracın genişliğinin iki katı olacaktır.

Bilgilerinizi ve gereğini rica ederim.

Ömer Faruk YELKENCİ
Bakan a.
Genel Müdür V.

Ek: 1 adet“D” sınıfı araç park yeri şekli.

DAĞITIM:
B Plan

MEB Beşevler Kampüsü E/Blok Beşevler/ANKARA
Elektronik Ağ: ookgm.meb.gov.tr
e-posta: ookgm@meb.gov.tr

Ayrıntılı bilgi için: Cevdet BULUT Şb.Md.
Tel: (0 312)413 34 32
Faks: (0 312) 223 99 26

"D" SERTİFİKA ARAÇLARIN 25 M GERİ GERİ GİRME VE PARK ŞEKİLLERİ

Şekil 1

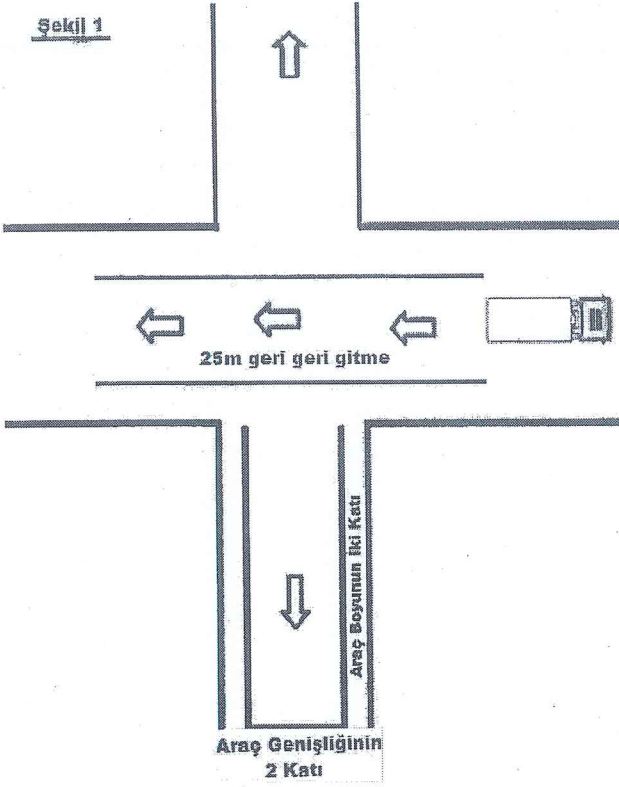

Şekil 2

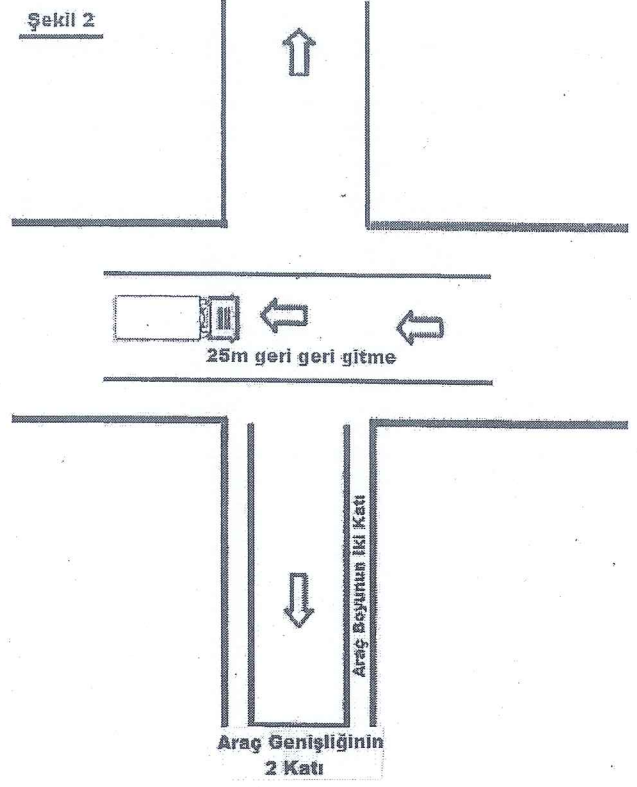

Şekil 3

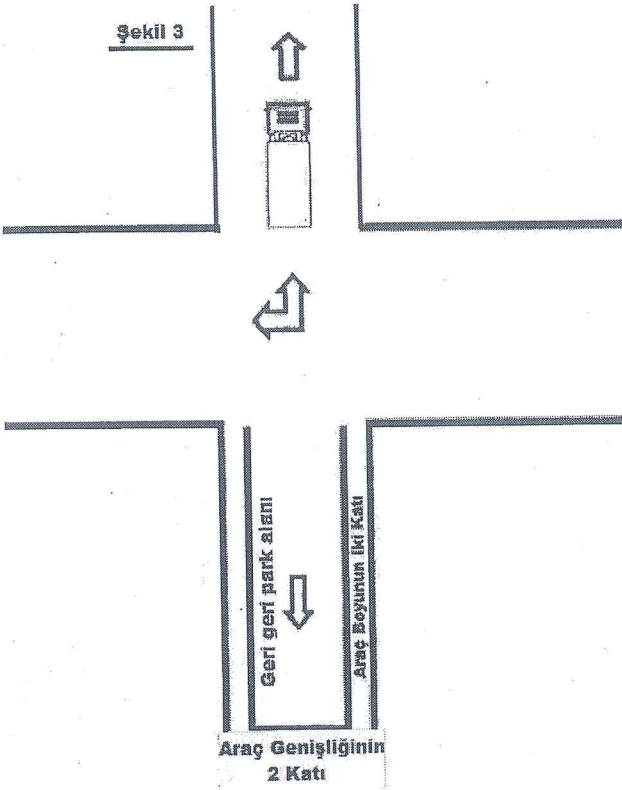

Şekil 4

